

Teilkarte 1

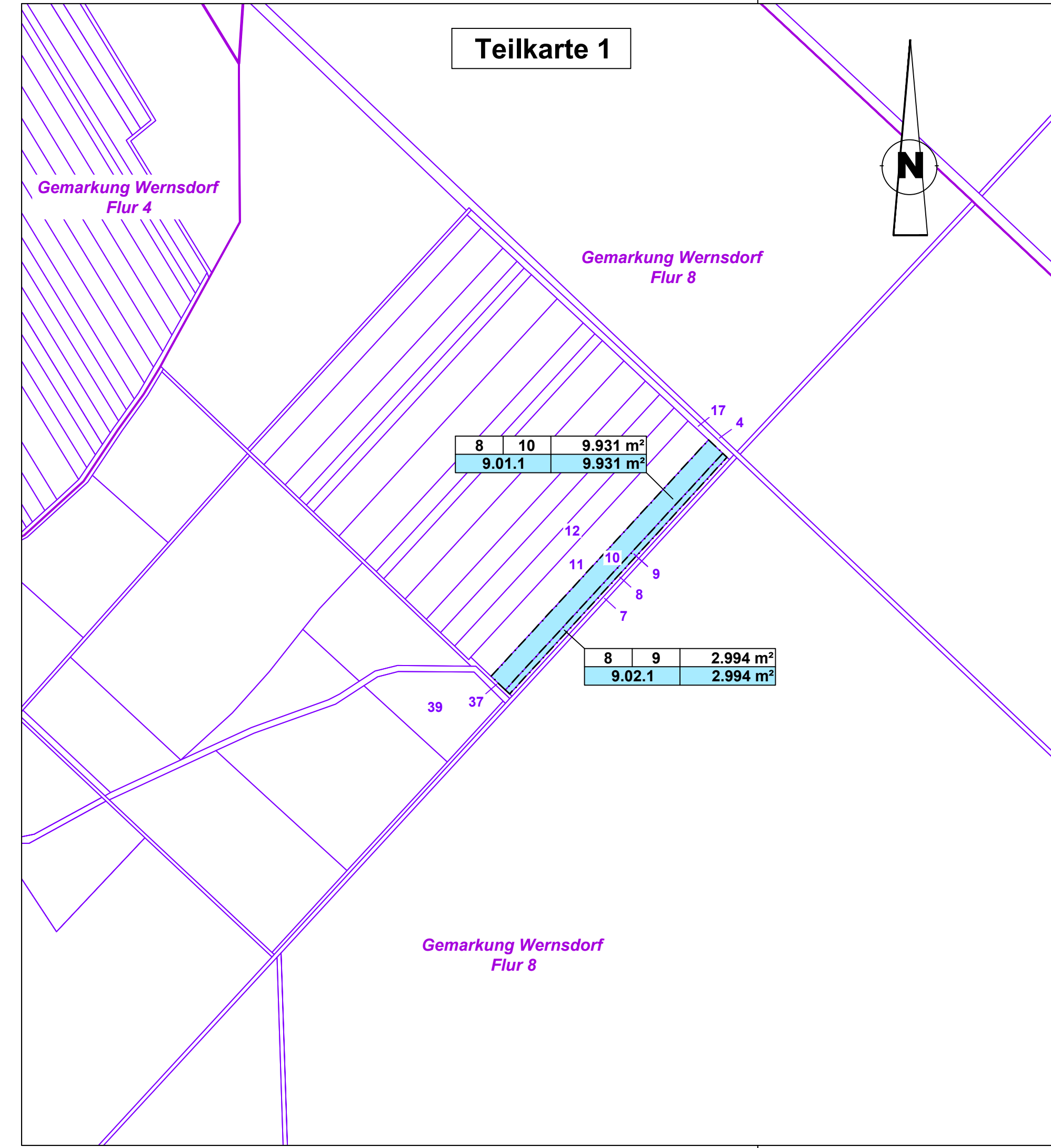

Teilkarte 2

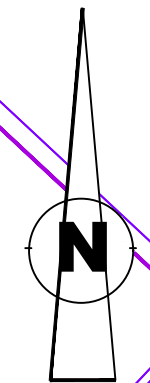
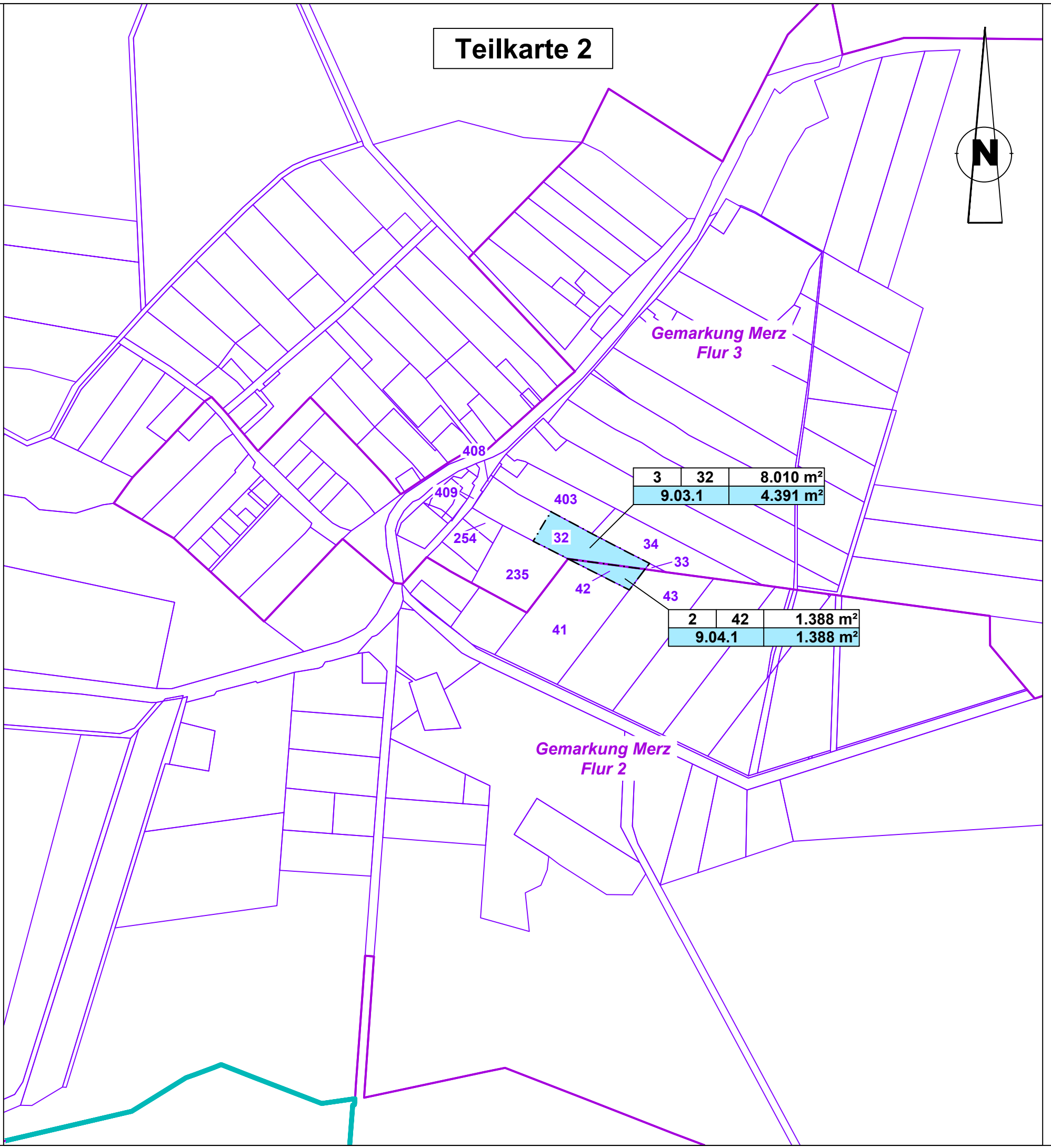
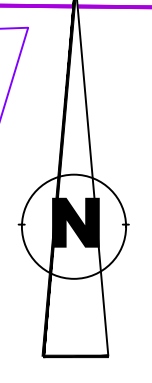

Teilkarte 3

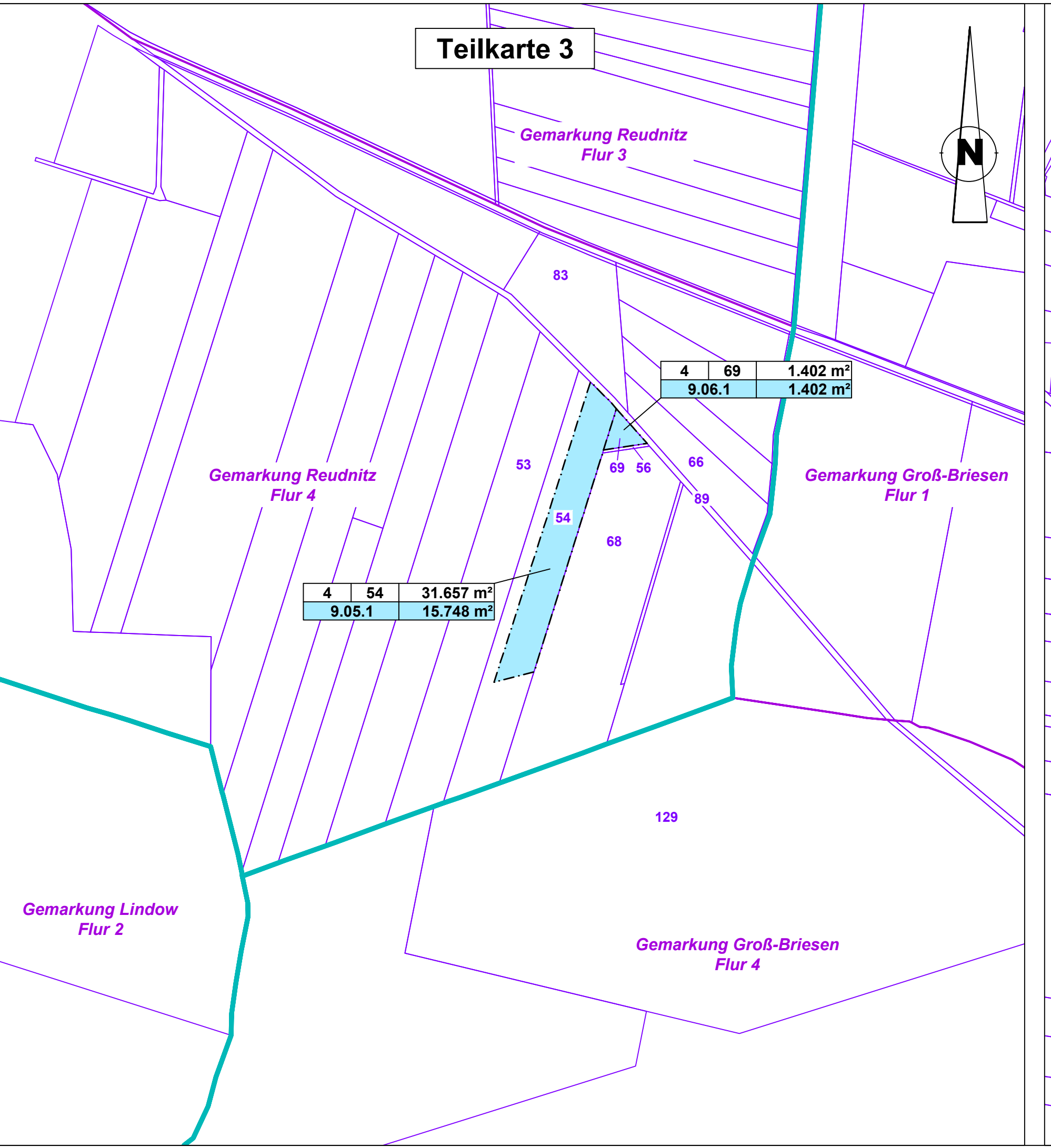
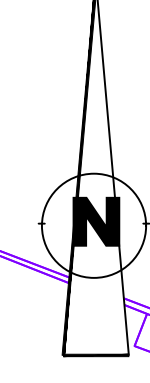

Teilkarte 4

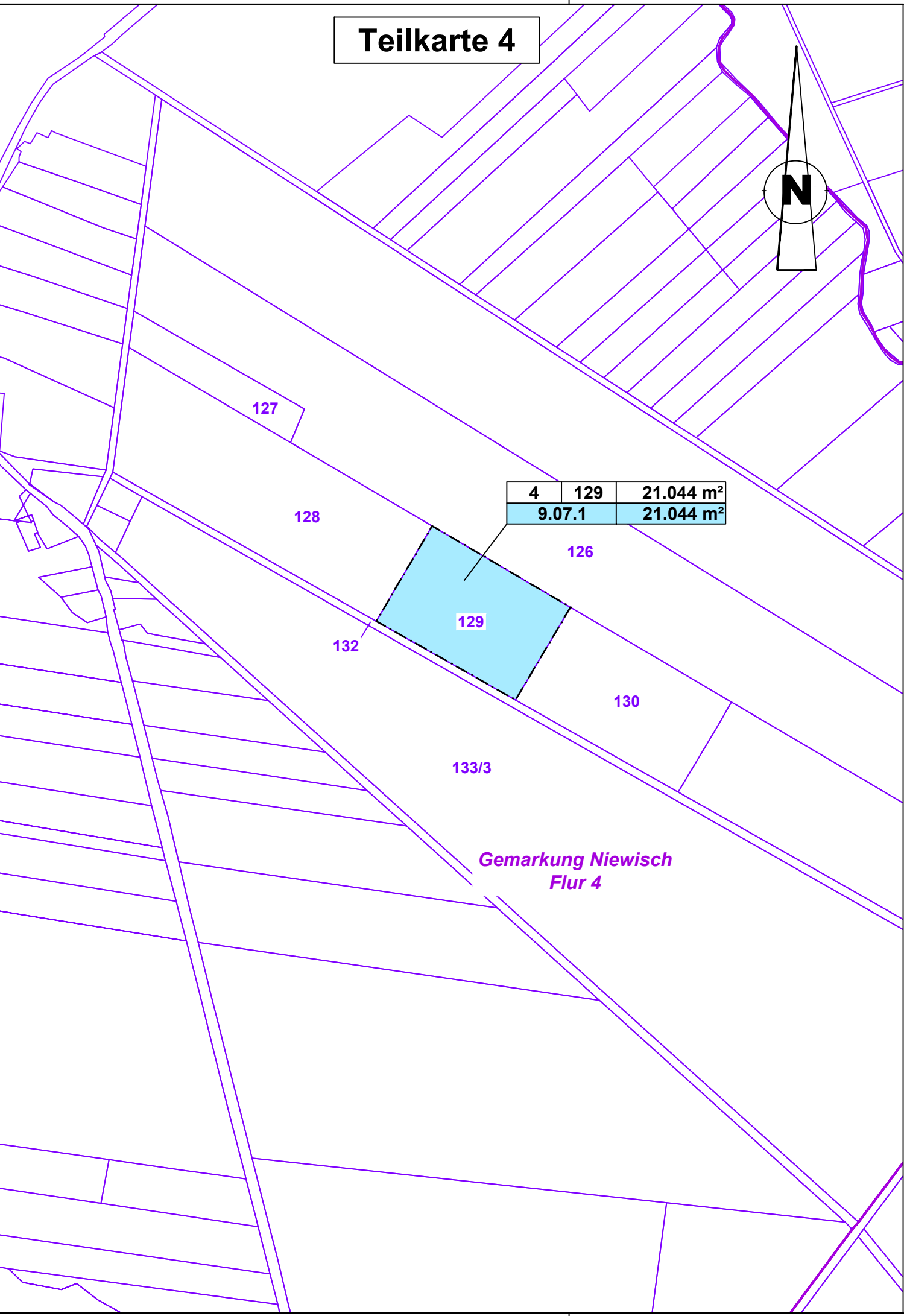
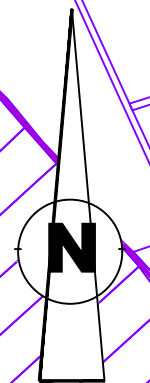

Legende

dauernd zu belastende Fläche LBP

vorübergehend in Anspruch zu nehmende Fläche

8	10	9.931 m²
1.03.1	5.235 m²	

 Flur / Flurstück / Größe des Flurstückes

lfd. Nr. im Grunderwerbsverzeichnis / Größe der Teilfläche

1 Nr. des Grunderwerbsplanes

03 lfd. Nr. des betroffenen Flurstückes

1 Teilfläche eines Flurstückes

Verwaltung

26 Flurstücksgrenze, Flurstücksnummer

Flurgrenze

Gemarkungsgrenze

Quelle Liegenschaftskataster: © GeoBasis-DE/LGB (2024), dl-de/by-2-0

INGENIEURGESELLSCHAFT FÜR
LANDSCHAFTSPLANUNG UND
FREIRAUMGESTALTUNG MBH

Großbeerenstraße 231, 14480 Potsdam
Tel.: (0331) 7438460 Mail: info@ifl-mbh.de

bearbeitet Tiemann 15.11.2024

freigegeben Sobiechowski 15.11.2024

Die Autobahn

Niederlassung Nordost
An der Autobahn 111
16540 Hohen Neuendorf

bearbeitet gez. Beyer 27.11.2024

freigegeben gez. Becher 27.11.2024

Projekt-Nr.
A. 04716

Nr.	Art der Änderung	Datum	Zeichen

Lagesystem	ETRS 89	Stand Kataster	05/2024
Höhensystem	DHHN 2016	Bestandsvermessung	05/2023

FESTSTELLUNGSENTWURF

Die Autobahn GmbH des Bundes

Straße / Abschnitt-Nr. / Station: A10 / 050-070 / km 27,970 bis 33,950

PROJIS-Nr.: A.04716.10

Unterlage / Blatt-Nr.: 10.1 / 9

Grunderwerbsplan trassenfern

Maßstab 1 : 5.000

A 10, km 30,500

Neubau der AS Freienbrink-Nord

Betr.-km 27,970 bis 33,950

Entwurfsdatum:
Aufgestellt: Hohen Neuendorf, den 28.11.2024

gez. i.V. Ronald Normann
Direktor der Niederlassung Nordost